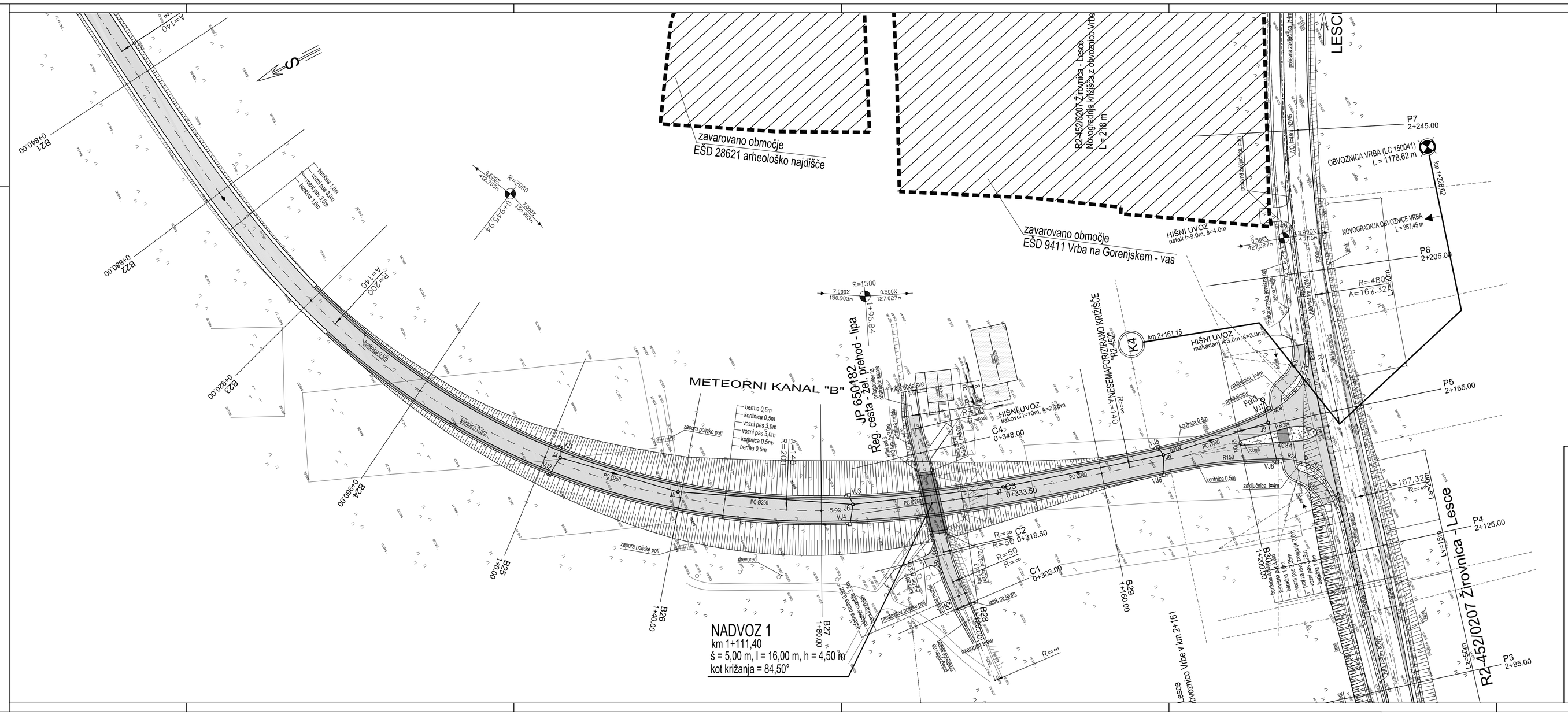
zavarovano območje
ŠD 28621 arheološko najdišče
R2-452/0207 Žirovnica - Lesce
Novogradnja križišča z obvoznico Vrba
L = 216 m
zavarovano območje
ŠD 9411 Vrba na Gorenjskem - vas
LESCE
P7
2+245.00
OBVOZNICA VRBA (LC 150041)
L = 1178.62 m
NOVOGRADNJA OBVOZNICE VRBA
L = 867.45 m
P6
2+205.00
R=480
A=162.32
P5
2+165.00
P4
2+125.00
P3
2+85.00
R2-452/0207 Žirovnica - Lesce
km 1+231.94
km 2+161.15
HIŠNI UVOZ
makadam l=23.0m, š=3.0m
HIŠNI UVOZ
asfalt l=13.0m, š=4.0m
HIŠNI UVOZ
makadam l=10m, š=2.25m
METEORNI KANAL "B"
JP 650182
Reg. cesta - Žel. prehod - Tipa
NADVOZ 1
km 1+111,40
š = 5,00 m, l = 16,00 m, h = 4,50 m
kot križanja = 84,50°
B21
0+840.00
B22
0+880.00
B23
0+920.00
B24
0+960.00
B25
1+000
B26
1+040.00
B27
1+080.00
B28
1+120.00
B29
1+160.00
B30
1+200.00
R=1500
R=2000
R=200
R=480
R=50
R=56
R=∞
C1
0+303.00
C2
0+318.50
C3
0+333.50
C4
0+348.00
K4
R2-452/0207 Žirovnica - Lesce
km 1+231.94
km 2+161.15
km 2+161.15
km 1+231.94
km 2+161.15
km 1+231.94
km 2+161.15
km 1+231.94