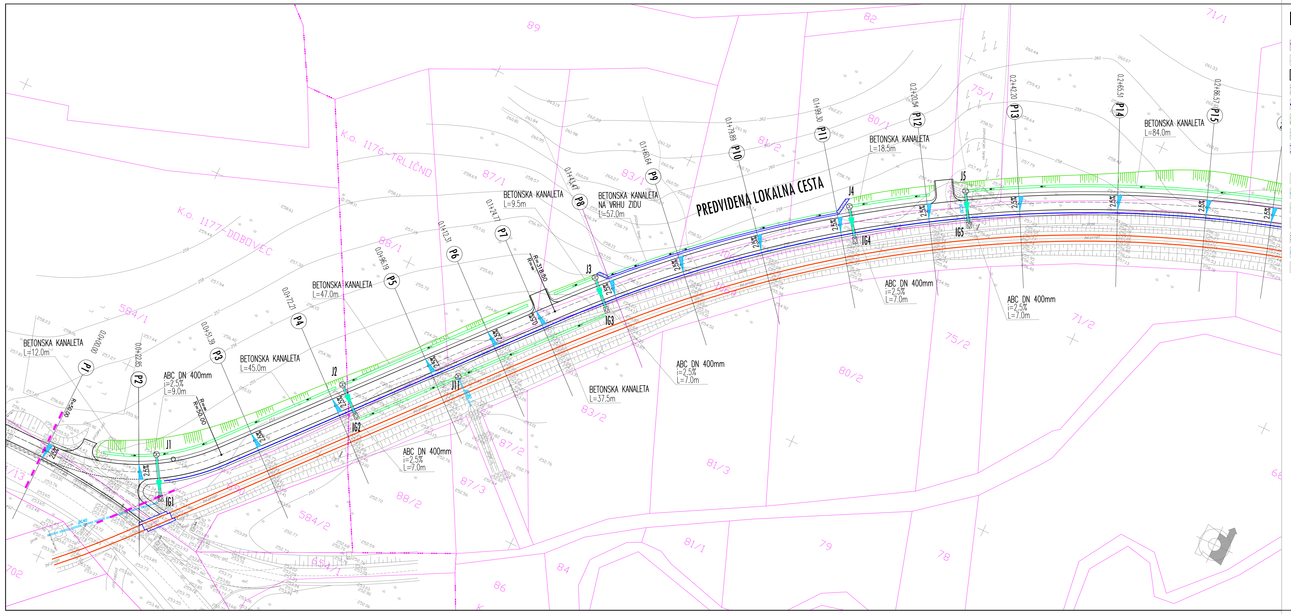

legenda:

- MEJA OBDELAVE
- ZKP
- OBSTOJEČI OBJEKTI
- OBSTOJEČ. ŽELEZNIŠKI TIR
- PREDVIDENA LVO
- PREDVIDEN ZEMELJSKI JAREK
- PREDVIDENA BETONSKA KANALETA
- PREDVIDEN AB ZID S KAMNITO OBLOGO
- PREDV. PREČNI SKLON
- PREDVIDENA METEORNA KANALIZACIJA
- PREDVIDENA DRENAŽNA CEV DN 100 mm
- PREDVIDEN JAŠEK
- PREDVIDEN PREPUST
- OBSTOJEČ. PREPUST
- PREDVIDENA VTOČNA / IZTOČNA GLAVA

PRESTAVITEV LOKALNE CESTE LC 358021 TRLIČNO - LOG TER UKINITEV DVEH NEZAVAROVANIH NIVOJSKIH PREHODOV

situacija prečnih sklonov z odvodnjavanjem 1/2

M 1:500

Spremembe:		Datum spr.	Podpis

Projektant: CONSTRUCTA INŽENIRING d.o.o. SLO - 3000 CELJE - VRUNČEVA 7

Objekt: PRESTAVITEV LOKALNE CESTE LC 358021 TRLIČNO – LOG TER UKINITEV DVEH NEZAVAROVANIH NIVOJSKIH PREHODOV

Del objekta/ sistem: 3.1 NAČRT CESTE

Investitor: OBČINA ROGATEC, Pot k ribniku 4, 3252 ROGATEC

Faza načrta (projekta): 3.0 NAČRT GRADBENIH KONSTRUKCIJ

Ime in priimek / Ident.Št.:
Odgovorni vodja projekta: Jožte Vengust, inž.grad. G-0645
Odgovorni projektant: Primož Vitez, univ.dipl.inž.grad. G-3230
Sodelovali:
Sodelovali:

Naslov risbe (dokumenta): SITUACIJA PREČNIH SKLONOV Z ODVODNJAVANJEM

Datum izdaje: julij 2016 | Merilo: M 1:500

Šifra projekta: P20 | Številka projekta: 174/16 | Številka načrta: 174/16-04C

Kos. risbe: 20 211 2111 20110 | Zap. risbe: 7

Ident. risbe:

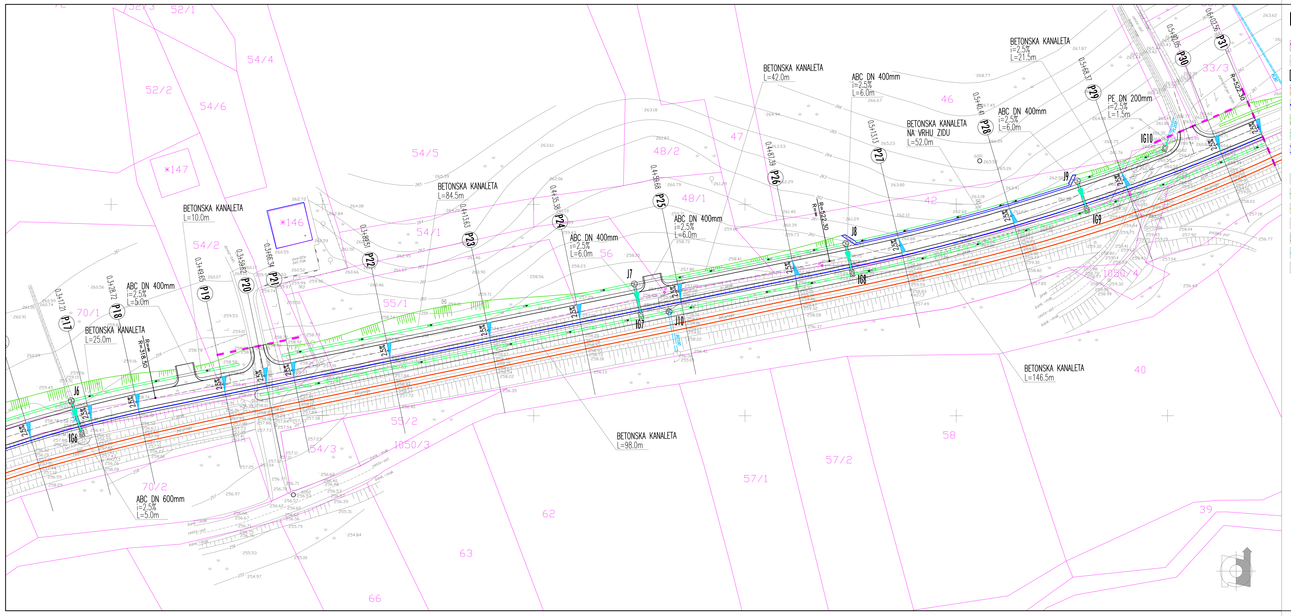

legenda:

- MEJA OBDELAVE
- ZKP
- OBSTOJEČI OBJEKTI
- OBSTOJEČ. ŽELEZNIŠKI TIR
- PREDVIDENA LVO
- PREDVIDEN ZEMELJSKI JAREK
- PREDVIDENA BETONSKA KANALETA
- PREDVIDEN AB ZID S KAMNITO OBLOGO
- PREDV. PREČNI SKLON
- PREDVIDENA METEORNA KANALIZACIJA
- PREDVIDENA DRENAŽNA CEV DN 100 mm
- PREDVIDEN JAŠEK
- PREDVIDEN PREPUST
- OBSTOJEČ. PREPUST
- PREDVIDENA VTOČNA / IZTOČNA GLAVA

PRESTAVITEV LOKALNE CESTE LC 358021 TRLIČNO - LOG TER UKINITEV DVEH NEZAVAROVANIH NIVOJSKIH PREHODOV

situacija prečnih sklonov z odvodnjavanjem 2/2

M 1:500

Spremembe:		Datum spr.	Podpis

Projektant: CONSTRUCTA INŽENIRING d.o.o. SLO - 3000 CELJE - VRUNČEVA 7

Objekt: PRESTAVITEV LOKALNE CESTE LC 358021 TRLIČNO – LOG TER UKINITEV DVEH NEZAVAROVANIH NIVOJSKIH PREHODOV

Del objekta/ sistem: 3.1 NAČRT CESTE

Investitor: OBČINA ROGATEC, Pot k ribniku 4, 3252 ROGATEC

Faza načrta (projekta): 3.0 NAČRT GRADBENIH KONSTRUKCIJ

Ime in priimek / Ident.Št.:
Odgovorni vodja projekta: Jožte Vengust, inž.grad. G-0645
Odgovorni projektant: Primož Vitez, univ.dipl.inž.grad. G-3230
Sodelovali:
Sodelovali:

Naslov risbe (dokumenta): SITUACIJA PREČNIH SKLONOV Z ODVODNJAVANJEM 2/2

Datum izdaje: julij 2016 | Merilo: M 1:500

Šifra projekta: P20 | Številka projekta: 174/16 | Številka načrta: 174/16-04C

Kos. risbe: 20 211 2111 20110 | Zap. risbe: 8

Ident. risbe: