Spremembe in dopolnitve Ureditvenega načrta Titova cesta v Postojni

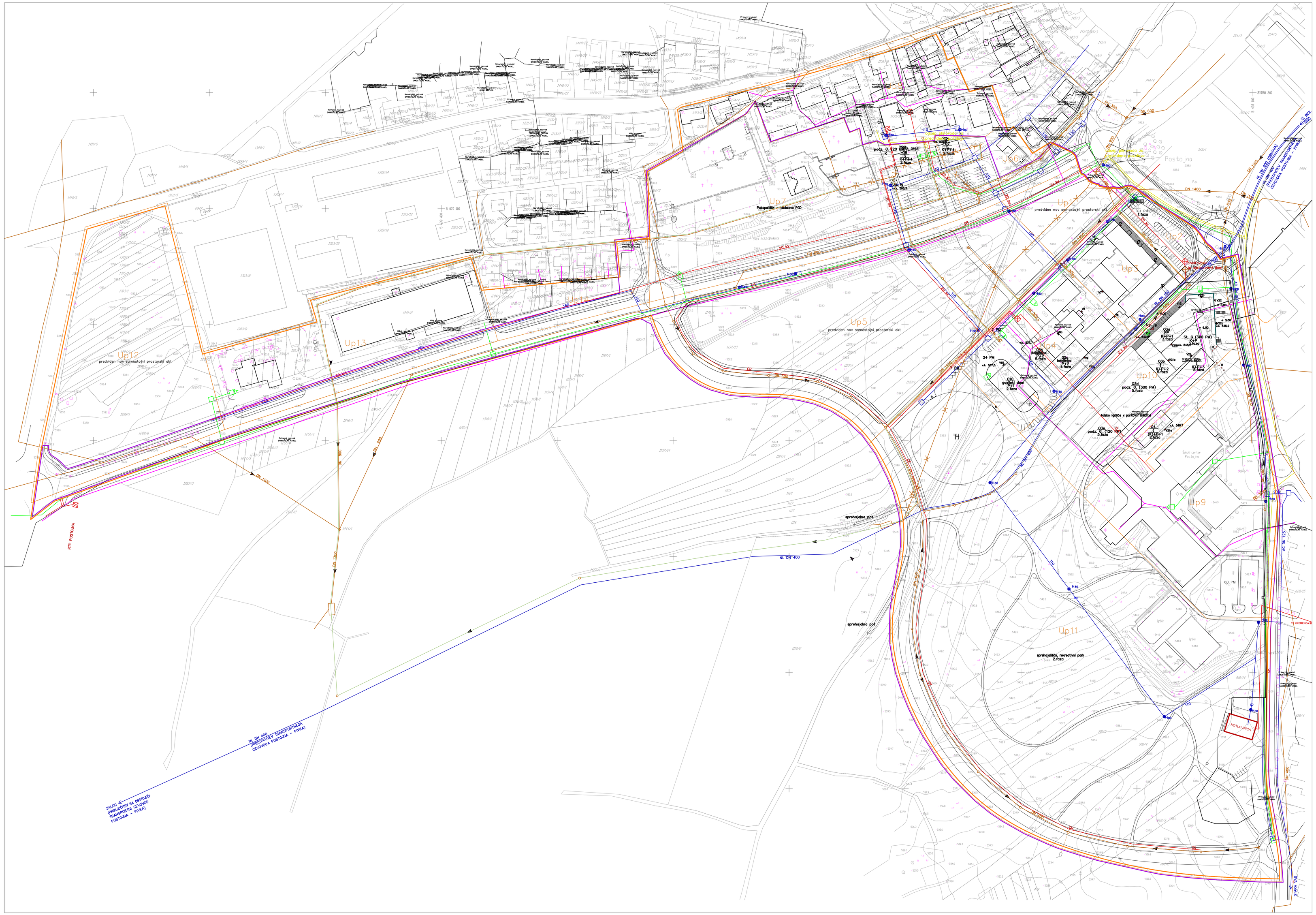

legenda

predvidena kotlovnica

toplovod

toplovod – primarni vod
toplovod – priključki

kanalizacija

DN 800 obstoječa kanalizacija
DN 800 predvidena meteorna kanalizacija
predvidena fekalna kanalizacija
prestavitev/ukinitev kanalizacije
revizijski jašek
razdelilnik

vodovod

140 obstoječi cevovod
140 predvideni cevovod
opuščeni vodovod
revizijski jašek vododa
H80 hidrant
odvzem

el.

20 kV VN kablovod 20kV
0,4 kV NN kablovod 0,4 kV
CR cestna razsvetljava
prestavitev NN kablovoda 0,4 kV
prestavitev VN kablovoda 20 kV
trafo postaja

PTT

trasa obstoječe kabelske kanalizacije
trasa predvidene kabelske kanalizacije
obstoječi kabelski jašek
predviden kabelski jašek

plin

plinovod
jašek plinovoda

kabelsko komunikacijski sistem

kabelski kanal

meja ureditvenega območja SDUN
meja območja sprememb in dopolnitev
meja ureditvenega prostora
Up ureditveni prostor

	URBI d.o.o., OBLIKOVANJE PROSTORA, Trnovski pristan 2, Ljubljana		
Pripravljalec:	OBČINA POSTOJNA Ljubljanska cesta 4, 6230 Postojna		
Projekt:	**SPREMEMBE IN DOPOLNITVE UREDITVENEGA NAČRTA TITOVA CESTA V POSTOJNI**		
Risba:	**ZBIRNI NAČRT RAZVOJA KOMUNALNE INFRASTRUKTURE**		
Odgovorni vodja projekta:	Mojmir Slaščak, univ. dipl. inž. arh., ZAPS 0602IA		
Sodelavci:	Valentin Slaščak, tehn. arh. Barbara Žakelšek Bičjak, univ. dipl. ing. arh.		
Šifra projekta:	1001	Merilo:	**1:1000**
Datum:	februar 2010	Š. listov:	**2/2**