



REPUBLIKA SLOVENIJA  
**MINISTRSTVO ZA KMETIJSTVO,  
GOZDARSTVO IN PREHRANO**

UPRAVA REPUBLIKE SLOVENIJE ZA VARNO HRANO,  
VETERINARSTVO IN VARSTVO RASTLIN

Dunajska cesta 22, 1000 Ljubljana

T: 01 300 13 00

F: 01 300 13 56

E: [gp.uvhvvr@gov.si](mailto:gp.uvhvvr@gov.si)

[www.uvhvvr.gov.si](http://www.uvhvvr.gov.si)

Številka: U3430-39/2019-4

Datum: 22. 12. 2020

Na podlagi drugega odstavka 76.b člena Zakona o zdravstvenem varstvu rastlin (Uradni list RS, št. 62/07- ZZVR-1-UPB2, 36/2010-ZZZVR-1C in 40/14 – ZIN-B; v nadaljevanju ZZVR-1) in 12. člena Uredbe o izvajanju uredb (EU) o ukrepih varstva pred škodljivimi organizmi rastlin (Uradni list RS, št. 78/19) izdaja generalni direktor Uprave Republike Slovenije za varno hrano, veterinarstvo in varstvo rastlin (v nadaljevanju: Uprava) v zadevi preprečevanja širjenja in zatiranja zlate trsne rumenice naslednjo

### **ODLOČBO**

#### **o spremembi odločbe o določitvi razmejenih območij zlate trsne rumenice (fitoplazma *Grapevine flavescence dorée*)**

1. V odločbi o določitvi razmejenih območij zlate trsne rumenice št. U3430-39/2019-1 z dne 16. 4. 2019, spremenjeni z odločbama št. U3430-39/2019-1 z dne 11. 9. 2019 in U3430-39/2019-2 z dne 19. 12. 2019, se priloga zamenja z novo prilogo, ki je sestavni del tega izreka.
2. Meje novih žarišč okužbe, določenih s to odločbo, določajo krogi s polmeri, kot izhaja iz priloge, ki je sestavni del tega izreka: Dragonja 3: 25 m; Dragonja 4: 40 m; Dragonja 5: 20 m; Dragonja 6: 75 m; Nova vas nad Dragonjo: 30 m; Premančan: 60 m; Šmarje: 40 m; Šalara: 90 m; Prvačina: 90 m; Dobravlje 1: 50 m; Komen 6: 45 m; Komen 7: 60 m; Komen 8: 20 m; Goče 3: 50 m; Goče 4: 40 m; Goče 5: 35 m; Vitna vas: 15 m; Križe: 25 m; Oklukova gora 1: 50 m; Oklukova gora 2: 25 m; Bojsno: 25 m; Brezje pri Bojsnem: 30 m; Kapele: 50 m; Kočarija: 15 m; Bodonci 1: 200 m; Dolina: 50 m; Vaneča 1: 40 m; Vaneča 2: 50 m; Pivola: 90 m; Bogojina: 20 m; Kukava: 25 m; Rotman 1: 100 m; Rotman 2: 150 m; Rotman 3: 80 m; Rotman 4: 35 m; Prerad: 20 m; Polenšak: 40 m; Mali Brebrovnik: 60 m; Kog: 180 m; Jastrebcji 1: 30 m; Kajžar: 100 m; Vinski vrh: 70 m; Libanja 1: 20 m; Libanja 2: 75 m; Libanja 3: 60 m; Hermanci 3: 120 m; Sodinci 1: 15 m; Senešci 1: 30 m; Runeč 1: 20 m; Runeč 2: 20 m; Runeč 3: 30 m; Žvab 1: 25 m; Žvab 2: 30 m; Preclava 3: 25 m; Mihalovci 1: 80 m; Mihalovci 2: 80 m; Mihalovci 3: 90 m; Presika 1: 60 m; Presika 2: 40 m; Presika 3: 170 m; Nunska Graba 1: 150 m; Nunska Graba 2: 50 m; Rinčetova Graba: 60 m; Globoka 8: 30 m; Ilovci 1: 100 m; Ilovci 2: 150 m; Ilovci 3: 220 m; Javorje: 25 m.
3. S to odločbo se povečata polmera naslednjih dosedanjih žarišč okužbe, kot izhaja iz priloge, ki je sestavni del tega izreka:

Podgorci, določenega leta 2017, tako da meri 35 m in  
Lunovec, določenega leta 2019, tako da meri 80 m.

4. S to odločbo se prekličejo naslednja dosedanja žarišča okužbe in se določijo kot varovalni pas, kot izhaja iz priloge, ki je sestavni del tega izreka: Piroški vrh, določeno leta 2008 in zmanjšano leta 2019; Mali vrh 1, določeno leta 2018; Mali vrh 2, določeno leta 2018; Piršembreg, določeno leta 2012 in zmanjšano leta 2019; Jablan, določeno leta 2018; Male Brusnice, določeno leta 2017; Lutrško selo, določeno leta 2017; Smolenja vas 1, določeno leta 2013; Smolenja vas 2, določeno leta 2013; Slinovce, določeno leta 2018; Sovjak 2, določeno leta 2018; Preclava, določeno leta 2016 in Preclava 1, določeno leta 2018.
5. Vse ostalo v odločbi št. U3430-39/2019-1 z dne 16. 4. 2019, spremenjeni z odločbama št. U3430-39/2019-1 z dne 11. 9. 2019 in U3430-39/2019 z dne 19. 12. 2019, ostane nespremenjeno.

## OBRAZLOŽITEV

Med izvajanjem programa preiskave za ugotavljanje navzočnosti fitoplazme Grapevine flavescence dorée (v nadaljevanju: FD) so pooblaščen izvajalci zdravstvenega varstva rastlin obvestili Upravo o sumljivih simptomih na trti in odvzeli uradne vzorce trte ter jih poslali v laboratorij, ki opravlja diagnostične preiskave. Fitosanitarni inšpektorji so v okviru uradnega nadzora prav tako odvzeli vzorce trte in jih poslali v laboratorijske preiskave. Pooblaščen laboratorij je v več vzorcih potrdil sum na okužbo s fitoplazmo Grapevine flavescence dorée, ki je kot karantenski škodljiv organizem za Unijo uvrščen v prilogo II., del B Izvedbene uredbe Komisije št. 2019/2072 z dne 28. novembra 2019 o določitvi enotnih pogojev za izvajanje Uredbe (EU) 2016/2031 Evropskega parlamenta in Sveta, kar zadeva ukrepe varstva pred škodljivimi organizmi rastlin ter razveljavitvi Uredbe Komisije (ES) št. 690/2008 in spremembi Izvedbene uredbe Komisije (EU) 2018/2019.

ZZVR-1 v prvem odstavku 12. člena določa, da je posebno nadzorovano območje okuženo ali ogroženo ali neokuženo območje, na katerem se na predpisan način zagotavlja zdravstveno varstvo rastlin. Ta način je predpisan s Pravilnikom o ukrepih za preprečevanje širjenja in zatiranje zlate trsne rumenice (Uradni list RS, št. 48/14, 49/16 in 8/17; v nadaljevanju pravilnik), ki določa posebno nadzorovano območje za zlato trsno rumenico, ugotavljanje zdravstvenega stanja gostiteljskih rastlin na tem območju, dolžnosti imetnikov gostiteljskih rastlin, fitosanitarne ukrepe za preprečevanje širjenja in zatiranje FD in prijavo lokacije enote pridelave gostiteljskih rastlin za saditev.

V skladu z 12. členom Uredbe o izvajanju uredb (EU) o ukrepih varstva pred škodljivimi organizmi rastlin (Uradni list RS, št. 78/19) in na podlagi drugega odstavka 76.b člena ZZVR-1 Uprava v primerih posebno nadzorovanih območij z odločbo določi razmejena območja s podrobnejšim seznamom žarišč in varovalnih pasov žarišč okužbe, v katerih je treba izvajati predpisane ukrepe. V skladu z drugim in tretjim odstavkom 18. člena Uredbe 2016/2031/EU ter s petim odstavkom 10. člena ZZVR-1 Uprava določi obseg žarišča okužbe, da lahko pristojni inšpektor v skladu s tretjim odstavkom 10. člena ZZVR-1 odredi nadaljnje ukrepe za obvladovanje žarišča okužbe na podlagi vizualnih znamenj brez odvzema vzorcev.

Uprava na podlagi laboratorijske potrditve FD v vzorcih trte določi razmejena območja, ki jih sestavljajo žarišča okužbe in varovalni pasovi žarišč okužbe. Pravilnik v 2. členu določa, da je žarišče okužbe okuženo območje, ki obsega površino okrog ene ali več okuženih trt, vključno z okuženimi trtami, v katerih je bila z diagnostično preiskavo ugotovljena FD. Žarišče okužbe je določeno v državnem koordinatnem sistemu D 96 s pravokotnimi koordinatami v metrih. V njem se izvajajo fitosanitarni ukrepi izkoreninjenja FD. Žarišče okužbe obdaja varovalni pas, ki obsega območje najmanj 5 km od roba žarišča okužbe. V njem se izvajajo fitosanitarni ukrepi z

namenom preprečevanja širjenja FD. Obseg žarišča okužbe in pripadajočega varovalnega pasu se določi v skladu z načeli iz oddelka II Priloge II Uredbe (EU) št. 2016/2031 Evropskega parlamenta in Sveta z dne 26. oktobra 2016 o ukrepih varstva pred škodljivimi organizmi rastlin, spremembi uredb (EU) št. 228/2013, (EU) št. 652/2014 in (EU) št. 1143/2014 Evropskega parlamenta in Sveta ter razveljavitvi direktiv Sveta 69/464/EGS, 74/647/EGS, 93/85/EGS, 98/57/ES, 2000/29/ES, 2006/91/ES in 2007/33/ES (UL L št. 317), to je znanstvenimi ugotovitvami o povzročitelju zlate trsne rumenice, biologijo FD in ameriškega škržatka, stopnjo okuženosti gostiteljskih rastlin ter navzočnostjo gostiteljskih rastlin in razširjenostjo FD in ameriškega škržatka. Če se po določitvi žarišča okužbe z diagnostično preiskavo potrdi FD na neokuženem območju, Uprava razmejitve žarišč okužbe ustrezno prilagodi. V skladu s 7. členom pravilnika uprava lahko prilagodi obseg žarišč okužbe in pripadajočih varovalnih pasov glede na nove ugotovitve na podlagi diagnostičnih preiskav oziroma novih strokovnih spoznanj. Če v žarišču okužbe v obdobju zadnjih dveh popolnih rastnih dob diagnostične preiskave potrjujejo odsotnost FD oziroma v njem ni bilo bolezenskih znamenj, Uprava v skladu s 7. členom pravilnika prekliče to žarišče in ga določi kot varovalni pas žarišča okužbe.

V okviru programa preiskave za zlato trsno rumenico je bila v letu 2020 z diagnostično preiskavo ugotovljena FD v vzorcih trte na novih lokacijah, zato so na Primorskem določena naslednja nova žarišča: Dragonja 3, Dragonja 4, Dragonja 5, Dragonja 6, Nova vas nad Dragonjo, Premančan, Šmarje, Šalara, Prvačina, Dobravlje 1, Komen 6, Komen 7, Komen 8, Goče 3, Goče 4 in Goče 5. V Posavju in na Dolenjskem so določena nova žarišča Vitna vas, Križe, Oklukova gora 1, Oklukova gora 2, Bojsno, Brezje pri Bojsnem, Kapele in Kočarija. Na Štajerskem so določena nova žarišča Bodonci 1, Dolina, Vaneča 1, Vaneča 2, Pivola, Bogojina, Kukava, Rotman 1, Rotman 2, Rotman 3, Rotman 4, Prerad, Polenšak, Mali Brebrovnik, Kog, Jastrebcji 1, Kajžar, Vinski vrh, Libanja 1, Libanja 2, Libanja 3, Hermanci 3, Sodinci 1, Senešci 1, Runeč 1, Runeč 2, Runeč 3, Žvab 1, Žvab 2, Preclava 3, Mihalovci 1, Mihalovci 2, Mihalovci 3, Presika 1, Presika 2, Presika 3, Nunska Graba 1, Nunska Graba 2, Rinčetova Graba, Globoka 8, Ilovci 1, Ilovci 2, Ilovci 3 in Javorje.

Ker je bila na podlagi diagnostične preiskave ugotovljena nova okužba s FD izven žarišč okužbe Podgorci in Lunovec, se ustrezno povečata polmera teh žarišč.

Ker v žariščih okužbe Piroški vrh, Mali vrh 1, Mali vrh 2, Piršenbreg, Jablan, Male Brusnice, Lutrško selo, Smolenja vas 1, Smolenja vas 2, Slinovce, Sovjak 2, Preclava in Preclava 1 v letih 2019 in 2020 niso bile ugotovljene nove okužbe s FD oziroma tam ni bilo bolezenskih znamenj zlate trsne rumenice, so ta žarišča preklicana in določena kot varovalni pas žarišč okužbe.

Podatki o žariščih okužbe in varovalnih pasovih žarišč okužbe ter grafični prikaz razmejenih območij z žarišči okužbe in varovalnimi pasovi so v prilogi te odločbe.

Seznam razmejenih območij ter grafični prikaz razmejenih območij z žarišči okužbe in njihovimi varovalnimi pasovi je dosegljiv na spletni strani Uprave:

<https://www.gov.si/teme/zlata-trsna-rumenica/> .

V skladu z drugim odstavkom 76.b člena ZZVR-1 pritožba zoper odločbo Uprave ne zadrži izvršitve, saj je izvršitev ukrepov za zagotavljanje zdravih rastlin v javnem interesu.

POUK O PRAVNEM SREDSTVU: Zoper to odločbo je dovoljena pritožba na Ministrstvo za kmetijstvo, gozdarstvo in prehrano, Dunajska cesta 22. Pritožba se vložijo v 15-tih dneh od vročitve odločbe, pisno, neposredno ali priporočeno po pošti ali da ustno na zapisnik pri Upravi RS za varno hrano, veterinarstvo in varstvo rastlin, Ljubljana, Dunajska 22. Za pritožbo je potrebno plačati upravno takso po tarifni št. 2 Zakona o upravnih taksah (Uradni list RS, št.

106/10 – uradno prečiščeno besedilo, 14/15 – ZUUJFO, 84/15 – ZZelP-J in 32/16) v vrednosti 18,10 EUR.

Odločba se izdaja po uradni dolžnosti in je takse prosta.

Postopek vodila:  
mag. Erika Orešek  
sekretarka

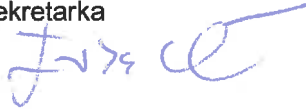

dr. Jernej Drofenik  
v. d. generalnega direktorja

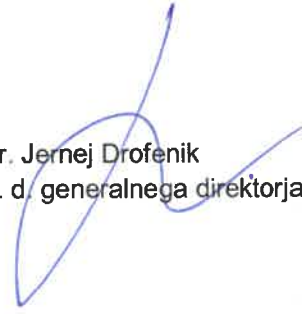

Vročiti:

- javno naznanilo na oglasni deski Uprave Republike Slovenije za varno hrano, veterinarstvo in varstvo rastlin
- objava na enotnem državnem portalu e-uprava

Poslati po elektronski pošti:

občine: Piran, Koper, Nova Gorica, Sežana, Komen, Vipava, Brežice, Mirna Peč, Novo mesto, Kostanjevica na Krki, Puconci, Hoče-Slivnica, Sveti Jurij ob Ščavnici, Moravske toplice, Juršinci, Dornava, Ormož, Ljutomer in Šentjur, z naročilom, da objavijo odločbo na oglasni deski.

V vednost:

- Inšpekcija za varno hrano, veterinarstvo in varstvo rastlin, območni uradi
- Kmetijski inštitut Slovenije, Oddelek za varstvo rastlin
- Kmetijski inštitut Slovenije, Služba za uradno potrjevanje
- Inštitut za hmeljarstvo Slovenije, Oddelek za varstvo rastlin
- Kmetijsko gozdarski zavod Maribor, Oddelek za varstvo rastlin
- Kmetijsko gozdarski zavod Nova Gorica, Oddelek za varstvo rastlin
- Kmetijsko gozdarski zavod Novo mesto, Oddelek za varstvo rastlin

Objavljeno na oglasni deski dne \_\_\_\_\_

**Priloga: Seznam razmejenih območij z žarišči okužbe in varovalnimi pasovi zlate trsne rumenice, seznam žarišč okužbe, ki so preklicana in so določena kot varovalni pas, ter grafični prikaz razmejenih območij dne 22. 12. 2020**

**1. Podatki o žariščih okužbe in varovalnih pasovih.**

A. razmejeno območje zlate trsne rumenice na Primorskem.

| Žarišče okužbe        | Leto prve določitve žarišča okužbe in spremembe | Središčna koordinata žarišča okužbe |       | Občina              | Polmer žarišča okužbe (m) |
|-----------------------|---|-------------------------------------|-------|---------------------|---------------------------|
|                       |   | Y                                   | X     |                     |                           |
| Dragonja              | 2014  | 394958                              | 36528 | Piran               | 150                       |
| Dragonja 1            | 2017  | 394132                              | 36263 | Piran               | 150                       |
| Dragonja 2            | 2019  | 394005                              | 36368 | Piran               | 50                        |
| Dragonja 3            | 2020  | 394643                              | 35772 | Piran               | 25                        |
| Dragonja 4            | 2020  | 394760                              | 35927 | Piran               | 40                        |
| Dragonja 5            | 2020  | 394729                              | 35988 | Piran               | 20                        |
| Dragonja 6            | 2020  | 393897                              | 36449 | Piran               | 75                        |
| Nova vas nad Dragonjo | 2020  | 396200                              | 38644 | Piran               | 30                        |
| Sečovlje              | 2019  | 393327                              | 37850 | Piran               | 30                        |
| Viližan               | 2010, razširitev 2012                           | 397550                              | 45570 | Izola, Koper, Piran | 1000                      |
| Grintovec             | 2011, razširitev 2011 in 2012                   | 398595                              | 40147 | Izola, Koper, Piran | 1000                      |
| Bandel                | 2012  | 396833                              | 40160 | Izola, Koper, Piran | 1000                      |
|                       | razširitev 2013                                 |                                     |       |                     | 500                       |
| Baredi                | 2012  | 397467                              | 42384 | Izola, Koper, Piran | 1000                      |
| Sveti Donat           | 2016, razširitev 2019                           | 397449                              | 43684 | Izola               | 400                       |
| Strunjan              | 2012, zmanjšanje 2019                           | 391708                              | 43709 | Izola, Piran        | 85                        |
| Dobrava               | 2019  | 392377                              | 43846 | Izola               | 25                        |
| Grbci                 | 2013  | 395926                              | 41362 | Izola               | 500                       |
| Šared                 | 2013  | 395672                              | 41735 | Izola               | 500                       |
| Premančan             | 2020  | 403687                              | 50646 | Koper               | 60                        |
| Dekani                | 2013, zmanjšanje 2019                           | 407438                              | 45456 | Koper               | 90                        |
| Škofije               | 2016  | 405945                              | 48435 | Koper               | 150                       |
| Pobegi                | 2009, razširitev 2012, zmanjšanje 2019          | 404964                              | 44660 | Koper               | 70                        |

| Žarišče okužbe    | Leto prve določitve žarišča okužbe in spremembe    | Središčna koordinata žarišča okužbe |       | Občina                       | Polmer žarišča okužbe (m) |
|-------------------|--|-------------------------------------|-------|------------------------------|---------------------------|
|                   |  | Y                                   | X     |                              |                           |
| Šmarje            | 2020   | 399554                              | 40817 | Koper                        | 40                        |
| Šalara            | 2020   | 399369                              | 43470 | Koper                        | 90                        |
| Barban            | 2017   | 398772                              | 44164 | Koper                        | 70                        |
| Gažon             | 2013   | 398576                              | 43403 | Koper                        | 500                       |
| Gažon 1           | 2013   | 398213                              | 42856 | Koper                        | 500                       |
| Barižoni          | 2013, zmanjšanje 2019                              | 401728                              | 50592 | Koper, Ankaran               | 70                        |
| Barižoni 1        | 2019   | 401299                              | 50645 | Koper                        | 25                        |
| Martinuči         | 2017   | 395505                              | 83529 | Renče - Vogrsko              | 120                       |
| Renče             | 2013, zmanjšanje 2019                              | 394912                              | 83827 | Renče - Vogrsko              | 130                       |
| Renče 1           | 2019; nova žarišča določena na delu                | 397280                              | 84174 | Renče-Vogrsko                | 220                       |
| Oševljek          | dosedanjih žarišč Gradišče nad Prvačino in Vogrsko | 398574                              | 83844 | Renče - Vogrsko, Nova Gorica | 380                       |
| Dombrava          | (določeni 2009, razširjeni 2011)                   | 398581                              | 84697 | Renče-Vogrsko, Nova Gorica   | 600                       |
| Prvačina          | 2020   | 399159                              | 84953 | Nova Gorica                  | 90                        |
| Robotovec         | 2019   | 398159                              | 83947 | Renče - Vogrsko              | 75                        |
| Kromberk          | 2019   | 395992                              | 92165 | Nova Gorica                  | 30                        |
| Dane pri Sežani 1 | 2011, zmanjšanje 2019                              | 412739                              | 64565 | Sežana                       | 500                       |
| Šmarje pri Sežani | 2012, razširitev 2013, zmanjšanje 2019             | 411892                              | 65294 | Sežana                       | 140                       |
| Križ na Krasu 1   | 2019; novi žarišči določeni na delu žarišča        | 411563                              | 67996 | Sežana                       | 40                        |
| Križ na Krasu 2   | Križ na Krasu (določeno 2012)                      | 411548                              | 67341 | Sežana                       | 60                        |

| Žarišče okužbe              | Leto prve določitve žarišča okužbe in spremembe   | Središčna koordinata žarišča okužbe |        | Občina | Polmer žarišča okužbe (m) |
|-----------------------------|---|-------------------------------------|--------|--------|---------------------------|
|                             |   | Y                                   | X      |        |                           |
| Štorje 1                    | 2019  | 416381                              | 66889  | Sežana | 40                        |
| Štorje 2                    | 2019  | 416453                              | 67281  | Sežana | 50                        |
| Dobravlje                   | 2019  | 412917                              | 70075  | Sežana | 30                        |
| Dobravlje 1                 | 2020  | 412889                              | 70046  | Sežana | 50                        |
| Voglje                      | 2019  | 407322                              | 66072  | Sežana | 30                        |
| Brje pri Komnu              | 2012, zmanjšanje 2019   | 400232                              | 72240  | Komen  | 200                       |
| Komen 1                     | 2018  | 402486                              | 75617  | Komen  | 50                        |
| Komen 2                     | 2018  | 402001                              | 76105  | Komen  | 55                        |
| Komen 3                     | 2018  | 402045                              | 75638  | Komen  | 100                       |
| Komen 4                     | 2019  | 402406                              | 75672  | Komen  | 20                        |
| Komen 5                     | 2019  | 402684                              | 75624  | Komen  | 25                        |
| Komen 6                     | 2020  | 402630                              | 75518  | Komen  | 45                        |
| Komen 7                     | 2020  | 402462                              | 75807  | Komen  | 60                        |
| Komen 8                     | 2020  | 402644                              | 75605  | Komen  | 20                        |
| Goče 1                      | 2019  | 416207                              | 75749  | Vipava | 30                        |
| Goče 2                      | 2019  | 416604                              | 75742  | Vipava | 30                        |
| Goče 3                      | 2020  | 416088                              | 75682  | Vipava | 50                        |
| Goče 4                      | 2020  | 416001                              | 75679  | Vipava | 40                        |
| Goče 5                      | 2020  | 402644                              | 75609  | Vipava | 35                        |
| Podraga                     | 2019  | 418037                              | 75493  | Vipava | 25                        |
| Golo Brdo                   | 2017  | 384108                              | 102966 | Brda   | 190                       |
| Golo Brdo 1                 | 2019  | 383740                              | 102531 | Brda   | 30                        |
| Hum                         | 2018  | 391856                              | 95660  | Brda   | 40                        |
| Varovalni pas na Primorskem | Občine: Piran, Vipava, Šempeter-Vrtojba, Sežana, Brda, Renče-Vogrsko, Nova Gorica, Miren-Kostanjevica, Kanal, Komen, Hrpelje-Kozina, Ajdovščina, Izola, Koper, Ankaran, Divača. |                                     |        |        |                           |

B. Razmejeno območje zlate trsne rumenice na Dolenjskem, v Posavju in Beli Krajini.

| Žarišče okužbe  | Leto prve določitve žarišča okužbe in spremembe | Središčna koordinata žarišča okužbe |       | Občina  | Polmer žarišča okužbe (m) |
|-----------------|---|-------------------------------------|-------|---------|---------------------------|
|                 |   | Y                                   | X     |         |                           |
| Blatno          | 2018  | 548876                              | 93218 | Brežice | 25                        |
| Dedinja vas 1   | 2018  | 549475                              | 92892 | Brežice | 30                        |
| Dedinja vas 2   | 2018  | 549547                              | 92905 | Brežice | 35                        |
| Vitna vas       | 2020  | 552464                              | 95032 | Brežice | 15                        |
| Križe           | 2020  | 543835                              | 97576 | Brežice | 25                        |
| Oklukova gora 1 | 2020  | 543548                              | 93487 | Brežice | 50                        |

| Žarišče okužbe           | Leto prve določitve žarišča okužbe in spremembe   | Središčna koordinata žarišča okužbe |        | Občina  | Polmer žarišča okužbe (m) |
|--------------------------|---|-------------------------------------|--------|---|---------------------------|
|                          |   | Y                                   | X      |   |                           |
| Oklukova gora 2          | 2020  | 543839                              | 93546  | Brežice   | 25                        |
| Bojsno                   | 2020  | 551849                              | 92590  | Brežice   | 25                        |
| Brezje pri Bojsnem       | 2020  | 551595                              | 93085  | Brežice   | 30                        |
| Kapele                   | 2020  | 552486                              | 88278  | Brežice   | 50                        |
| Orešje 1                 | 2017  | 554154                              | 101371 | Brežice, Bistrica ob Sotli                                  | 90                        |
| Straža 1                 | 2009  | 505524                              | 71653  | Straža, Dolenjske Toplice, Novo mesto, Mirna Peč, Žužemberk | 1000                      |
| Straža 2                 | 2009  | 504280                              | 71039  |   | 1000                      |
| Straža 3                 | 2009  | 506206                              | 72419  |   | 1000                      |
| Dolenja Straža           | 2010, razširitev 2012                             | 506496                              | 72932  |   | 1000                      |
| Podgora                  | 2010, razširitev 2012                             | 507525                              | 74303  |   | 1000                      |
| Suhor                    | 2018  | 508828                              | 75507  |   | 150                       |
| Gaberska gora            | 2010  | 504149                              | 70655  |   | 1000                      |
| Gabrje pri Soteski 1     | 2011  | 502740                              | 70475  |   | 1000                      |
| Gabrje pri Soteski 2     | 2011  | 502747                              | 70468  |   | 1000                      |
| Gabrje pri Soteski 3     | 2011  | 503209                              | 70209  |   | 1000                      |
| Soteska                  | 2010, razširitev 2012                             | 501754                              | 71309  | 1000  |                           |
| Žužemberk                | 2017  | 494756                              | 77213  | Žužemberk   | 50                        |
| Golobinjek               | 2010, razširitev 2010 in 2011                     | 505325                              | 78317  | Mirna Peč   | 1000                      |
| Hrastje pri Mirni Peči 1 | 2019  | 507224                              | 82585  | Mirna Peč   | 30                        |
| Hrastje pri Mirni Peči 2 | 2019  | 507234                              | 82534  | Mirna Peč   | 20                        |
| Stari Ljuben             | 2009, razširitev 2011, 2019 preklicana razširitev | 508906                              | 65452  | Novo mesto, Dolenjske Toplice, Straža                       | 1000                      |
| Novi Ljuben 1            | 2011, razširitev 2012                             | 507983                              | 66936  |   | 1000                      |
| Novi Ljuben 2            | 2011  | 508044                              | 66849  |   | 1000                      |



| Žarišče okužbe   | Leto prve določitve žarišča okužbe in spremembe  | Središčna koordinata žarišča okužbe |       | Občina               | Polmer žarišča okužbe (m) |
|--|--|-------------------------------------|-------|----------------------|---------------------------|
|  |  | Y                                   | X     |                      |                           |
| Novi Ljuben 3  | 2016   | 509927                              | 66160 |                      | 150                       |
| Novi Ljuben 4  | 2016   | 509929                              | 66172 |                      | 150                       |
| Uršna Sela 1   | 2019   | 509981                              | 66555 | Novo mesto           | 40                        |
| Uršna Sela 2   | 2019   | 510222                              | 66721 | Novo mesto           | 40                        |
| Velike Brusnice  | 2013, zmanjšanje 2019  | 520545                              | 74334 | Novo mesto           | 130                       |
| Koroška vas 1  | 2017   | 515230                              | 66889 | Novo mesto           | 150                       |
| Koroška vas 2  | 2017   | 515189                              | 66881 | Novo mesto           | 150                       |
| Koroška vas 3  | 2017   | 515596                              | 68214 | Novo mesto           | 70                        |
| Koroška vas 4  | 2018   | 515685                              | 68041 | Novo mesto           | 120                       |
| Mihovec  | 2018   | 513744                              | 65896 | Novo mesto           | 15                        |
| Mali Orehek  | 2018   | 518406                              | 70697 | Novo mesto           | 25                        |
| Hrušica  | 2019   | 517971                              | 71462 | Novo mesto           | 25                        |
| Smolenja vas 3   | 2017   | 515955                              | 75012 | Novo mesto           | 130                       |
| Goriška Gora   | 2019   | 521467                              | 87622 | Škocjan              | 50                        |
| Kočarija   | 2020   | 530750                              | 76850 | Kostanjevica na Krki | 15                        |
| Gorenji Maharovec 1                                    | 2017   | 523573                              | 78173 | Šentjernej           | 70                        |
| Gorenji Maharovec 2                                    | 2017   | 523574                              | 78129 | Šentjernej           | 70                        |
| Tolsti vrh   | 2016   | 522132                              | 74682 | Šentjernej           | 150                       |
| Tolsti vrh 3   | 2014   | 522180                              | 74971 | Šentjernej           | 25                        |
| Tolsti vrh 4   | 2019   | 522807                              | 74737 | Šentjernej           | 20                        |
| Hrastje  | 2014   | 522857                              | 75366 | Šentjernej           | 25                        |
| Hrastje 1  | 2019   | 523039                              | 74989 | Šentjernej           | 20                        |
| Hrastje 2  | 2019   | 523012                              | 74992 | Šentjernej           | 30                        |
| Varovalni pas na Dolenjskem, v Posavju in Beli Krajini | občine: Brežice, Črnomelj, Dolenjske toplice, Ivančna Gorica, Kostanjevica na Krki, Krško, Litija, Metlika, Mirna peč, Mirna, Mokronog-Trebelno, Novo mesto, Radeče, Semič, Sevnica, Straža, Šentjernej, Šentrupert, Škocjan, Šmarješke toplice, Šmartno pri Litiji, Trebnje, Žužemberk. |                                     |       |                      |                           |

C. Razmejeno območje zlate trsne rumenice na Štajerskem in v Prekmurju.

| Žarišče okužbe | Leto prve določitve žarišča okužbe in spremembe | Središčna koordinata žarišča okužbe |        | Občina    | Polmer žarišča okužbe (m) |
|----------------|---|-------------------------------------|--------|-----------|---------------------------|
|                |   | Y                                   | X      |           |                           |
| Počehova       | 2009 zmanjšanje 1014                            | 550853                              | 160960 | Maribor   | 100                       |
| Dobrovnik 1    | 2016  | 603055                              | 169953 | Dobrovnik | 80                        |

| Žarišče okužbe   | Leto prve določitve žarišča okužbe in spremembe   | Središčna koordinata žarišča okužbe |        | Občina                           | Polmer žarišča okužbe (m) |
|------------------|---|-------------------------------------|--------|----------------------------------|---------------------------|
|                  |   | Y                                   | X      |                                  |                           |
| Dobrovnik 2      | 2016  | 603035                              | 169988 | Dobrovnik                        | 80                        |
| Dobrovnik 3      | 2016  | 603100                              | 169992 | Dobrovnik                        | 80                        |
| Dobrovnik 4      | 2019; novi žarišči določeni na delu žarišča Dobrovnik (določeno 2009 in zmanjšano 1014) | 601433                              | 170230 | Dobrovnik                        | 50 m                      |
| Dobrovnik 5      |   | 602167                              | 169974 | Dobrovnik                        | 25 m                      |
| Strehovci        | 2016  | 601057                              | 170484 | Dobrovnik                        | 80                        |
| Bodonci          | 2018  | 584025                              | 179749 | Puconci                          | 50                        |
| Bodonci 1        | 2020  | 585178                              | 178046 | Puconci                          | 200                       |
| Mačkovci         | 2018  | 588154                              | 183073 | Puconci                          | 50                        |
| Dolina           | 2020  | 590066                              | 177571 | Puconci                          | 50                        |
| Vaneča 1         | 2020  | 589951                              | 178503 | Puconci                          | 40                        |
| Vaneča 2         | 2020  | 589592                              | 178486 | Puconci                          | 50                        |
| Murski vrh       | 2018  | 581381                              | 162986 | Radenci                          | 50                        |
| Dolga vas 1      | 2019; nova žarišča določena na delu žarišč Dolga vas 1 in Dolga vas 2 (določenih 2013)  | 611003                              | 160693 | Lendava                          | 60                        |
| Dolga vas 2      |   | 611651                              | 160888 | Lendava                          | 30                        |
| Dolga vas 3      |   | 611405                              | 160407 | Lendava                          | 70                        |
| Dolga vas 4      |   | 611467                              | 161023 | Lendava                          | 70                        |
| Pince 1          | 2019; nova žarišča določena na delu žarišča Pince (določeno 2012 in razširjeno 2013)    | 616593                              | 155698 | Lendava                          | 200                       |
| Pince 2          |   | 616142                              | 156070 | Lendava                          | 70                        |
| Pince 3          |   | 615916                              | 156318 | Lendava                          | 100                       |
| Sveta Trojica    | 2014  | 611974                              | 158972 | Lendava                          | 25                        |
| Čentiba          | 2016  | 614061                              | 157329 | Lendava                          | 80                        |
| Kremberk         | 2018  | 563993                              | 167374 | Sveta Ana                        | 30                        |
| Cogetinci 1      | 2016  | 572851                              | 160269 | Cerkvenjak                       | 100                       |
| Cogetinci 2      | 2016  | 572336                              | 159809 | Cerkvenjak                       | 70                        |
| Zgornje Partinje | 2016  | 558441                              | 161546 | Sveti Jurij v Slovenskih goricah | 75                        |
| Zgornja Korena   | 2016  | 559800                              | 154152 | Duplek                           | 100                       |
| Spodnja Korena   | 2017  | 560115                              | 152530 | Duplek                           | 90                        |
| Ciglence         | 2017  | 559248                              | 152036 | Duplek                           | 150                       |

| Žarišče okužbe          | Leto prve določitve žarišča okužbe in spremembe | Središčna koordinata žarišča okužbe |        | Občina                  | Polmer žarišča okužbe (m) |
|-------------------------|---|-------------------------------------|--------|-------------------------|---------------------------|
|                         |   | Y                                   | X      |                         |                           |
| Nebova                  | 2017  | 556873                              | 156773 | Maribor                 | 210                       |
| Trčova                  | 2017  | 555114                              | 156448 | Maribor                 | 120                       |
| Polana                  | 2017  | 546995                              | 149619 | Hoče Slivnica           | 130                       |
| Pivola                  | 2020  | 547753                              | 151346 | Hoče - Slivnica         | 90                        |
| Straža 1 (Trnovska vas) | 2017  | 563885                              | 152668 | Lenart                  | 50                        |
| Straža 2 (Trnovska vas) | 2017  | 564989                              | 152194 | Lenart, Desternik       | 50                        |
| Črmljenšak              | 2017  | 565341                              | 154935 | Lenart                  | 25                        |
| Jiršovci                | 2017  | 564902                              | 151769 | Destrnik                | 150                       |
| Trnovski vrh            | 2017  | 566299                              | 152416 | Trnovska vas            | 70                        |
| Sovjak 1                | 2018  | 576168                              | 157737 | Sveti Jurij ob Ščavnici | 60                        |
| Rožički vrh             | 2018  | 580242                              | 161199 | Sveti Jurij ob Ščavnici | 75                        |
| Koračice 1              | 2017  | 583930                              | 149762 | Sveti Tomaž             | 100                       |
| Koračice 2              | 2017  | 583918                              | 149598 | Sveti Tomaž             | 100                       |
| Koračice 3              | 2017  | 583798                              | 149424 | Sveti Tomaž             | 100                       |
| Koračice 4              | 2019  | 583675                              | 149450 | Sveti Tomaž             | 30                        |
| Andrejci                | 2018  | 593861                              | 176589 | Moravske toplice        | 50                        |
| Andrejci 1              | 2019  | 594097                              | 176428 | Moravske toplice        | 30                        |
| Andrejci 2              | 2019  | 592834                              | 176886 | Moravske toplice        | 25                        |
| Andrejci 3              | 2019  | 594115                              | 176469 | Moravske toplice        | 40                        |
| Andrejci 4              | 2019  | 594234                              | 176484 | Moravske toplice        | 50                        |
| Andrejci 5              | 2019  | 594783                              | 177552 | Moravske toplice        | 50                        |
| Andrejci 6              | 2019  | 592862                              | 176855 | Moravske toplice        | 20                        |
| Bogojina                | 2020  | 597944                              | 172227 | Moravske toplice        | 20                        |
| Kicar                   | 2017  | 570038                              | 146558 | Ptuj                    | 70                        |
| Stopno                  | 2017  | 554488                              | 133779 | Makole                  | 30                        |
| Bodkovci                | 2019  | 576296                              | 151234 | Juršinci                | 90                        |
| Zagorci                 | 2019  | 576324                              | 153147 | Juršinci                | 50                        |
| Sakušak 1               | 2019  | 575682                              | 151350 | Juršinci                | 40                        |
| Sakušak 2               | 2019  | 575589                              | 151480 | Juršinci                | 160                       |
| Sakušak 3               | 2019  | 576019                              | 151671 | Juršinci                | 25                        |
| Senčak pri Juršincih    | 2019  | 577208                              | 152781 | Juršinci                | 40                        |

| Žarišče okužbe   | Leto prve določitve žarišča okužbe in spremembe | Središčna koordinata žarišča okužbe |        | Občina   | Polmer žarišča okužbe (m) |
|------------------|---|-------------------------------------|--------|----------|---------------------------|
|                  |   | Y                                   | X      |          |                           |
| Kukava           | 2020  | 574259                              | 148808 | Juršinci | 25                        |
| Rotman 1         | 2020  | 574428                              | 149463 | Juršinci | 100                       |
| Rotman 2         | 2020  | 574572                              | 149456 | Juršinci | 150                       |
| Rotman 3         | 2020  | 575300                              | 149499 | Juršinci | 80                        |
| Rotman 4         | 2020  | 575371                              | 149118 | Juršinci | 35                        |
| Prerad           | 2020  | 577697                              | 144765 | Dornava  | 20                        |
| Polenšak         | 2020  | 576634                              | 149131 | Dornava  | 40                        |
| Mali Brebrovnik  | 2020  | 591246                              | 148282 | Ormož    | 60                        |
| Kog              | 2020  | 595638                              | 147417 | Ormož    | 180 m                     |
| Jastrebc         | 2019  | 596298                              | 146756 | Ormož    | 40                        |
| Jastrebc 1       | 2020  | 596343                              | 146790 | Ormož    | 30                        |
| Kajžar           | 2020  | 593718                              | 146453 | Ormož    | 100                       |
| Vinski vrh       | 2020  | 592503                              | 145552 | Ormož    | 70                        |
| Libanja 1        | 2020  | 590245                              | 145787 | Ormož    | 20                        |
| Libanja2         | 2020  | 590102                              | 145698 | Ormož    | 75                        |
| Libanja3         | 2020  | 590304                              | 146289 | Ormož    | 60                        |
| Lačaves 1        | 2019  | 595971                              | 145948 | Ormož    | 65                        |
| Lačaves 2        | 2019  | 595977                              | 145976 | Ormož    | 65                        |
| Lačaves 3        | 2019  | 595898                              | 145911 | Ormož    | 65                        |
| Lačaves 4        | 2019  | 595958                              | 146057 | Ormož    | 65                        |
| Lačaves 5        | 2019  | 595819                              | 146087 | Ormož    | 65                        |
| Hermanci 1       | 2019  | 593818                              | 149577 | Ormož    | 70                        |
| Hermanci 2       | 2019  | 593349                              | 149640 | Ormož    | 75                        |
| Hermanci 3       | 2020  | 593428                              | 149758 | Ormož    | 120                       |
| Sodinci          | 2019  | 583277                              | 140094 | Ormož    | 50                        |
| Sodinci 1        | 2020  |                                     |        | Ormož    | 15                        |
| Senešci          | 2017  | 584194                              | 144382 | Ormož    | 150                       |
| Senešci 1        | 2020  | 584014                              | 144300 | Ormož    | 30                        |
| Vičanci          | 2017  | 584089                              | 145162 | Ormož    | 150                       |
| Vičanci 1        | 2018  | 583494                              | 145202 | Ormož    | 50                        |
| Podgorci         | 2017,<br>razširitev<br>2020                     | 580913                              | 144322 | Ormož    | 35                        |
| Litmerk          | 2017  | 588627                              | 145704 | Ormož    | 30                        |
| Runeč            | 2017  | 586150                              | 147298 | Ormož    | 60                        |
| Runeč 1          | 2020  | 586839                              | 147178 | Ormož    | 20                        |
| Runeč 2          | 2020  | 586620                              | 147719 | Ormož    | 20                        |
| Runeč 3          | 2020  | 586571                              | 147788 | Ormož    | 30                        |
| Žvab 1           | 2020  | 586377                              | 148281 | Ormož    | 25                        |
| Žvab 2           | 2020  | 586060                              | 148570 | Ormož    | 30                        |
| Drakšl           | 2018  | 585145                              | 143618 | Ormož    | 50                        |
| Velika Nedelja   | 2017  | 585438                              | 143448 | Ormož    | 80                        |
| Velika Nedelja 1 | 2019  | 585448                              | 143578 | Ormož    | 40                        |
| Velika Nedelja 2 | 2019  | 585344                              | 143581 | Ormož    | 40                        |
| Velika Nedelja 3 | 2019  | 585508                              | 143356 | Ormož    | 50                        |
| Šardinje 1       | 2019  | 585169                              | 144429 | Ormož    | 20                        |

| Žarišče okužbe   | Leto prve določitve žarišča okužbe in spremembe | Središčna koordinata žarišča okužbe |        | Občina          | Polmer žarišča okužbe (m) |
|------------------|---|-------------------------------------|--------|-----------------|---------------------------|
|                  |   | Y                                   | X      |                 |                           |
| Šardinje 2       | 2019  | 585041                              | 144898 | Ormož           | 60                        |
| Lunovec          | 2019, razširitev 2020                           | 584912                              | 144902 | Ormož           | 80                        |
| Preclava 2       | 2019  | 579724                              | 144075 | Ormož           | 25                        |
| Preclava 3       | 2020  | 579782                              | 144169 | Ormož           | 25                        |
| Hum pri Ormožu 1 | 2019  | 592045                              | 142052 | Ormož           | 60                        |
| Hum pri Ormožu 2 | 2019  | 592042                              | 142091 | Ormož           | 60                        |
| Hum pri Ormožu 3 | 2019  | 592029                              | 142412 | Ormož           | 60                        |
| Hum pri Ormožu 4 | 2019  | 592548                              | 142635 | Ormož           | 40                        |
| Hum pri Ormožu 5 | 2019  | 592594                              | 142684 | Ormož           | 30                        |
| Mihalovci 1      | 2020  | 589948                              | 146252 | Ormož           | 80                        |
| Mihalovci 2      | 2020  | 589912                              | 146105 | Ormož           | 80                        |
| Mihalovci 3      | 2020  | 590035                              | 146697 | Ormož           | 90                        |
| Desnjak          | 2017  | 586832                              | 150278 | Ljutomer, Ormož | 140                       |
| Bučkovci 1       | 2019  | 580262                              | 154261 | Ljutomer        | 40                        |
| Bučkovci 2       | 2019  | 580895                              | 155850 | Ljutomer        | 100                       |
| Bodislavci       | 2019  | 580908                              | 152706 | Ljutomer        | 80                        |
| Presika          | 2019  | 595072                              | 152583 | Ljutomer        | 85                        |
| Presika 1        | 2020  | 594982                              | 150858 | Ljutomer        | 60                        |
| Presika 2        | 2020  | 594993                              | 151462 | Ljutomer        | 40                        |
| Presika 3        | 2020  | 594822                              | 152548 | Ljutomer        | 170                       |
| Nunska Graba 1   | 2020  | 594483                              | 151362 | Ljutomer        | 150                       |
| Nunska Graba 2   | 2020  | 594365                              | 151797 | Ljutomer        | 50                        |
| Rinčetova Graba  | 2020  | 594089                              | 152071 | Ljutomer        | 60                        |
| Globoka 1        | 2019  | 595741                              | 152210 | Ljutomer        | 50                        |
| Globoka 2        | 2019  | 595742                              | 152223 | Ljutomer        | 50                        |
| Globoka 3        | 2019  | 595720                              | 152057 | Ljutomer        | 50                        |
| Globoka 4        | 2019  | 595581                              | 152095 | Ljutomer        | 50                        |
| Globoka 5        | 2019  | 595602                              | 152454 | Ljutomer        | 50                        |
| Globoka 6        | 2019  | 595909                              | 152895 | Ljutomer        | 50                        |
| Globoka 7        | 2019  | 595943                              | 153204 | Ljutomer        | 50                        |
| Globoka 8        | 2020  | 595675                              | 151866 | Ljutomer        | 30                        |
| Ilovci 1         | 2020  | 591959                              | 150284 | Ljutomer        | 100                       |
| Ilovci 2         | 2020  | 592992                              | 149883 | Ljutomer        | 150                       |
| Ilovci 3         | 2020  | 592977                              | 150049 | Ljutomer        | 220                       |
| Kopriva 1        | 2019  | 596977                              | 153347 | Razkrižje       | 40                        |

| Žarišče okužbe                             | Leto prve določitve žarišča okužbe in spremembe   | Središčna koordinata žarišča okužbe |        | Občina                       | Polmer žarišča okužbe (m) |
|--|---|-------------------------------------|--------|------------------------------|---------------------------|
|  |   | Y                                   | X      |                              |                           |
| Kopriva 2                                  | 2019  | 596978                              | 152911 | Razkrižje                    | 40                        |
| Hošnica                                    | 2013  | 545498                              | 131723 | Slovenska Bistrica, Poljčane | 500                       |
| Laporje                                    | 2013, zmanjšanje 2019   | 547603                              | 131446 | Slovenska Bistrica, Poljčane | 200                       |
| Lastnič                                    | 2018  | 546486                              | 105138 | Podčetrtek                   | 30                        |
| Zgornje Sečovo                             | 2019  | 550849                              | 124695 | Rogaška Slatina              | 25                        |
| Bezina                                     | 2019  | 532459                              | 135345 | Slovenske Konjice            | 90                        |
| Javorje                                    | 2020  | 534463                              | 115427 | Šentjur                      | 25                        |
| Varovalni pas na Štajerskem in v Prekmurju | Občine:<br>Apače, Beltinci, Benedikt, Bistrica ob Sotli, Braslovče, Cankova, Celje, Cerkljenjak, Cirkulane, Črenšovci, Destričnik, Dobje, Dobrna, Dobrovnik, Dornava, Duplek, Gorišnica, Gornja Radgona, Gornji Petrovci, Grad, Hajdina, Hoče-Slivnica, Hodoš, Juršinci, Kidričevo, Kobilje, Kozje, Križevci, Kungota, Kuzma, Laško, Lenart, Lendava, Ljutomer, Majšperk, Makole, Maribor, Markovci, Miklavž na Dravskem polju, Moravske Toplice, Mozirje, Murska Sobota, Odranci, Oplotnica, Ormož, Pesnica, Podčetrtek, Podlehnik, Poljčane, Polzela, Prebold, Ptuj, Puconci, Rače-Fram, Radenci, Razkrižje, Rogaška Slatina, Rogašovci, Rogatec, Ruše, Selnica ob Dravi, Slovenska Bistrica, Slovenske Konjice, Središče ob Dravi, Starše, Sv. Trojica v Slovenskih goricah, Sveta Ana, Sveti Andraž v Slovenskih goricah, Sveti Jurij ob Ščavnici, Sveti Jurij v Slovenskih goricah, Sveti Tomaž, Šalovci, Šentilj, Šentjur, Šmarje pri Jelšah, Šmartno ob Paki, Šoštanj, Štore, Tabor, Tišina, Trnovska vas, Turnišče, Velenje, Velika Polana, Veržej, Videm, Vojnik, Vranksko, Zavrč, Zreče, Žalec, Žetale. |                                     |        |                              |                           |

2. Grafični prikaz razmejenih območij zlate trsne rumenice z žarišči okužbe in varovalnimi pasovi.

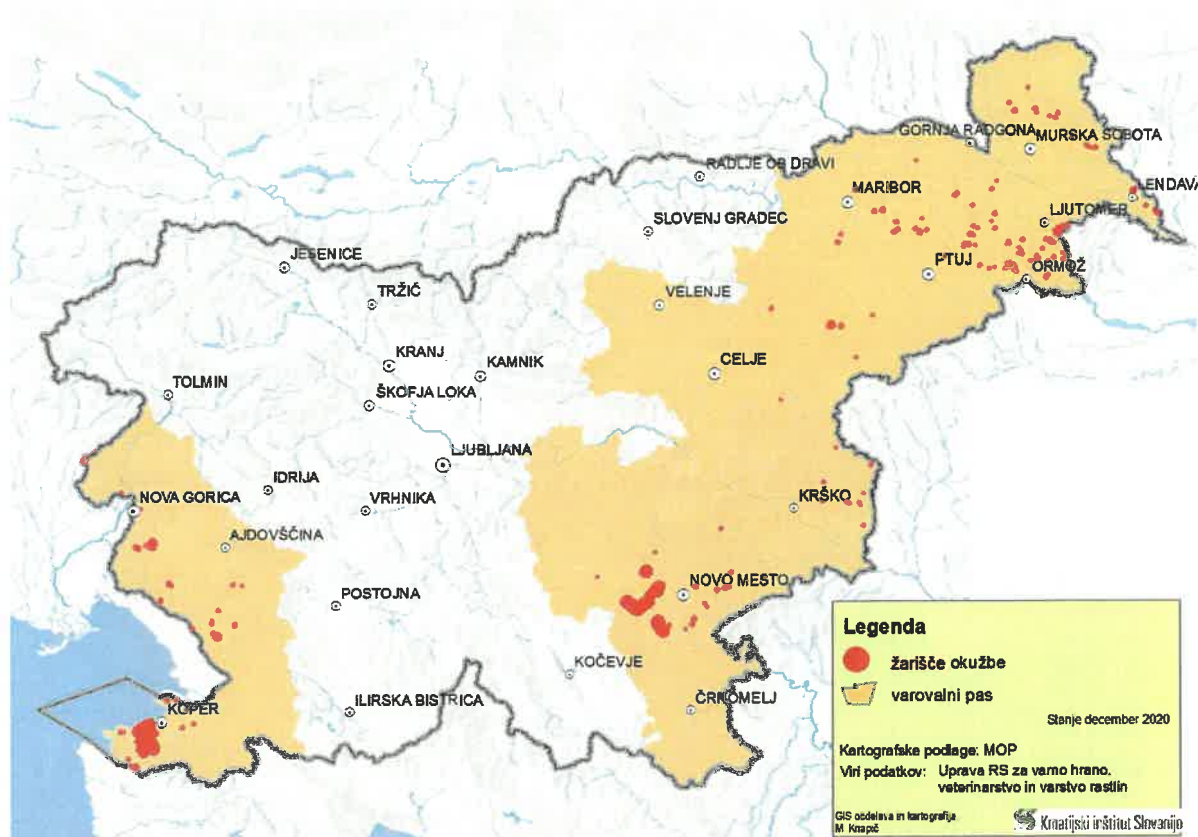

Karta 1: Razmejeno območje zlate trsne rumenice v Sloveniji.



Karta 2: Razmejeno območje zlate trsne rumenice na Primorskem.



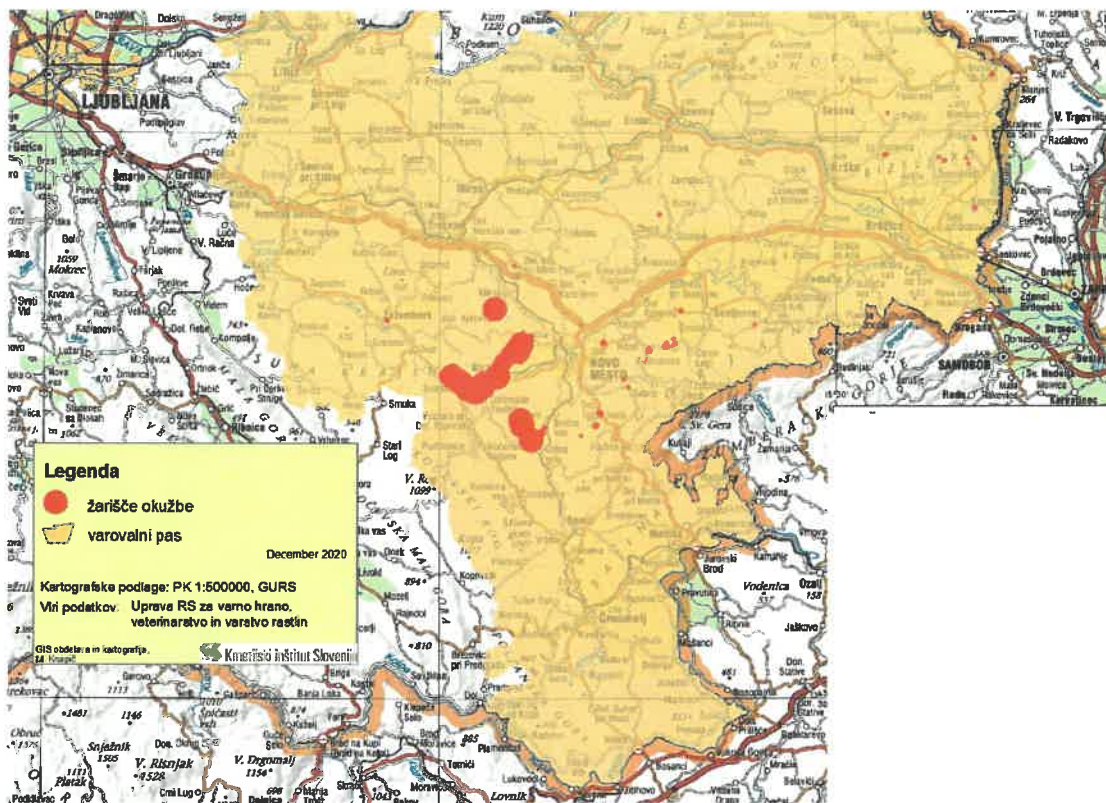

Karta 3: Razmejeno območje zlate trsne rumenice na Dolenjskem, v Posavju in Beli Krajini.

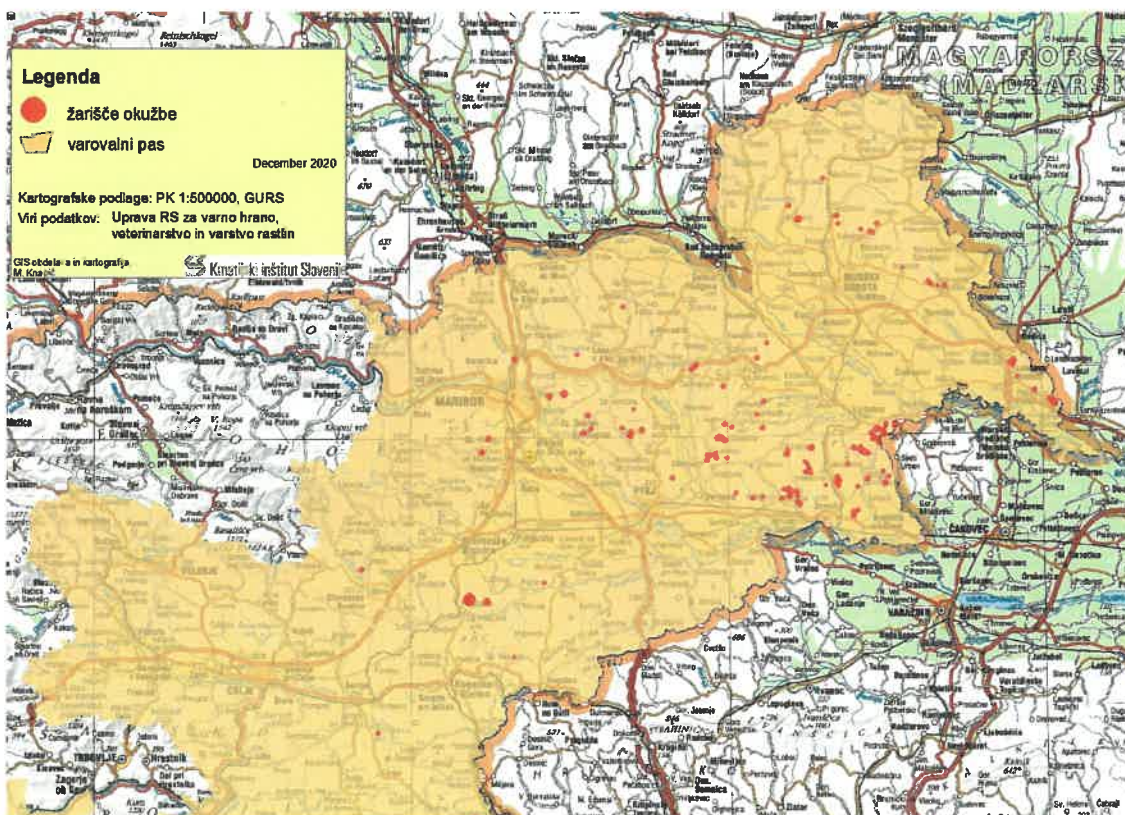

Karta 4: Razmejeno območje zlate trsne rumenice na Štajerskem in v Prekmurju.

