



REPUBLIKA SLOVENIJA
**MINISTRSTVO ZA KMETIJSTVO,
GOZDARSTVO IN PREHRANO**

UPRAVA REPUBLIKE SLOVENIJE ZA VARNO HRANO,
VETERINARSTVO IN VARSTVO RASTLIN

Dunajska cesta 22, 1000 Ljubljana

T: 01 300 13 00

F: 01 300 13 56

E: gp.uvhvvr@gov.si

www.uvhvvr.gov.si

Občine na razmejenih območjih zlate trsne rumenice

Številka: U34303-25/2022-2
Datum: 16. 6. 2022

Zadeva: Obvestilo o novi določitvi razmejenih območij zlate trsne rumenice v Sloveniji

Sporočamo vam, da je Uprava za varno hrano, veterinarstvo in varstvo rastlin (UVHVVR) na podlagi rezultatov preiskave za ugotavljanje navzočnosti zlate trsne rumenice, izvedene v letu 2021, na novo določila razmejena območja zlate trsne rumenice, ki jo povzroča karantenska fitoplazma *Grapevine flavescence dorée*.

Razmejena območja so določena z odločbo UVHVVR št. U34303-25/2022-1 z dne 2. 6. 2022 in obsegajo okužena območja, varovalne pasove in žarišča okužbe v varovalnih pasovih.

Slika razmejenih območij zlate trsne rumenice in seznam občin oziroma katastrskih občin okuženih območij in varovalnih pasov sta v prilogi.

Lep pozdrav,

Pripravila:
mag. Erika Orešek
sekretarka



Matjaž Guček
generalni direktor

Priloga: Razmejena območja zlate trsne rumenice

Priloga: Razmejena območja zlate trsne rumenice

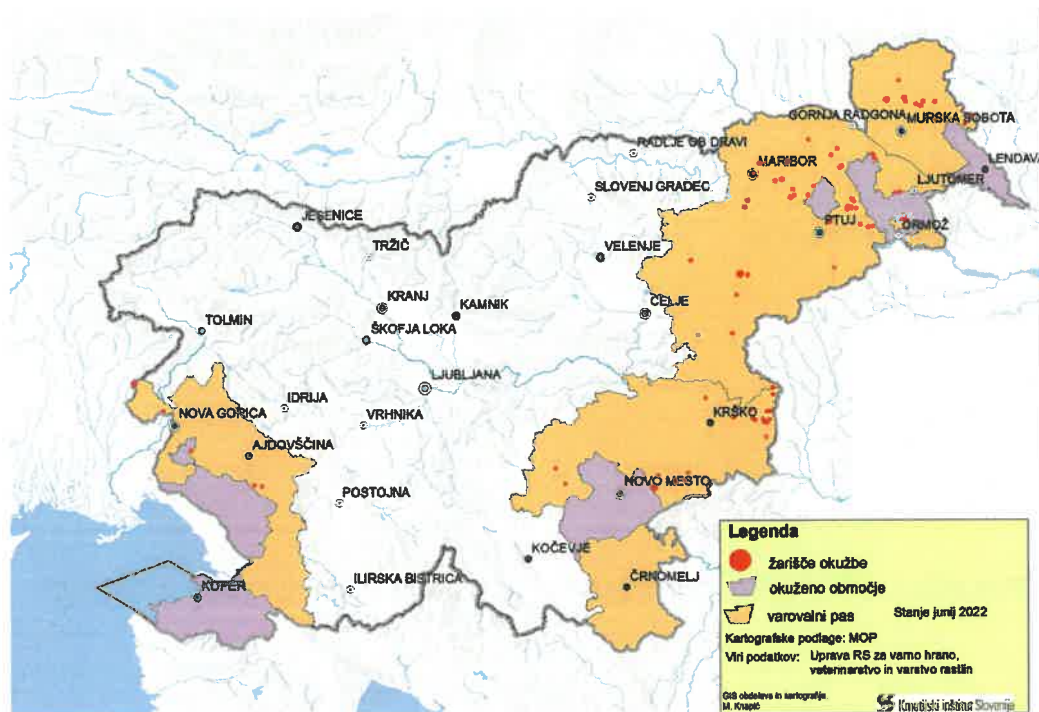

Slika: Razmejena območja zlate trsne rumenice z žarišči okužbe, določena dne 2. 6. 2022.

Seznam razmejenih območij zlate trsne rumenice na dan 2. 6. 2022.

1. Razmejeno območje zlate trsne rumenice na Primorskem.

Okuženo območje

Območje	Občine / katastrske občine
Primorska	Občine: Ankaran, Koper, Izola in Piran
	Občine: Sežana, Komen (razen katastrske občine Brestovica – ID 2408) in Renče-Vogrsko

Varovalni pas

Območje	Občine / katastrske občine
Primorska	Občine: Brda, Nova Gorica, Miren-Kostanjevica, Šempeter-Vrtojba, Ajdovščina, Vipava, Divača, Hrpelje-Kozina in katastrska občine Brestovica (ID 2408) v občini Komen

2. Razmejeno območje zlate trsne rumenice na Dolenjskem, v Posavju in Beli krajini.

Okuženo območje

Območje	Občine / katastrske občine
Posavje, Dolenjska in Bela krajina	Občine: Dolenjske Toplice, Straža, Mirna peč, Novo mesto (razen katastrskih občin Črešnjice – ID 1458 in Herinja vas – ID 1459)

Varovalni pas

Območje	Občine / katastrske občine
Posavje, Dolenjska in Bela krajina	Občine: Žužemberk, Trebnje, Mirna, Šentrupert, Sevnica, Krško, Brežice, Mokronog-Trebelno, Šmarješke Toplice, Škocjan, Šentjernej, Kostanjevica na Krki, Semič, Črnomelj in Metlika in katastrski občini v občini Novo mesto: Črešnjice (ID 1458) in Herinja vas (ID 1459).

3. Razmejeno območje zlate trsne rumenice na Štajerskem in v Prekmurju.

Okuženo območje

Območje	Občine / katastrske občine
Štajerska in Prekmurje	Občini: Dobrovnik in Lendava Občine: Trnovska vas, Destrnik, Sveti Jurij ob Ščavnici, Sveti Tomaž, katastrske občine v občini Ljutomer: Desnjak (ID 262), Bučkovci - ID 252, Drakovci - ID 253, Moravci - ID 254, Godemarci - ID 255, Presika (ID 271, Nunska Graba (ID 270), Rinčetova Graba (ID 269), Kamenščak (ID 260), Stara cesta (ID 261), Mekotnjak (ID 263), Radomerje (ID 264), Gresovščak (ID 265), Plešivica (ID 266), Ilovci (267), Slamnjak (ID 268) in del katastrske občine Globoka (ID 274), del katastrske občine Globoka v občini Razkrižje in katastrske občine v občini Ormož: Vičanci (ID 322), Senešci (ID 323), Sodinci (ID 324), Velika Nedelja (ID 331), Šardinje - ID 321, Hum - ID 314, Lahonci (ID 290), Žvab (ID 291), Runeč (ID 292), Stanovno (ID 293), Ivanjkovci (ID 294), Žerovinci (ID 295), Cerovec Stanka Vraza (ID 296), Veličane (ID 297), Mali Brebrovnik (ID 299), Veliki Brebrovnik (ID 300), Vinski vrh (ID 301), Miklavž (ID 302), Hermanci (ID 303), Gomila (ID 304), Kog (ID 305), Vuzmetinci (ID 306), Kajžar (ID 307), Zasavci (ID 308), Lačaves (ID 309), Jastrebcji (ID 310), Vitan (ID 312), Pavlovski vrh (ID 315), Pavlovci (ID 317), Hardek (ID 318), Ormož (332) in Ključarovci pri Ormožu (ID 287).

Varovalni pas

Območje	Občine / katastrske občine
Štajerska in Prekmurje	<p>Občine: Cankova, Rogašovci, Kuzma, Grad, Gornji Petrovci, Šalovci, Puconci, Moravske Toplice, Hodoš, Kobilje, Tišina, Murska Sobota, Beltinci, Turnišče, Odranci, Velika Polana, Črenšovci,</p> <p>občina Razkrižje, razen dela katastrske občine Globoka,</p> <p>občina Ljutomer: razen katastrskih občin: Desnjak (ID 262), Bučkovci (ID 252), Drakovci (ID 253), Moravci (ID 254), Godemarci (ID 255), Presika (ID 271), Nunska Graba (ID 270), Rinčetova Graba (ID 269), Kamensčak (ID 260), Stara cesta (ID 261), Mekotnjak (ID 263), Radomerje (ID 264), Gresovščak (ID 265), Plešivica (ID 266), Ilovci (267), Slamnjak (ID 268) in dela katastrske občine Globoka (ID 274),</p> <p>občina Ormož: razen katastrskih občin: Vičanci (ID 322), Senešci (ID 323), Sodinci (ID 324), Velika Nedelja (ID 331), Šardinje (ID 321), Hum (ID 314), Lahonci (ID 290), Žvab (ID 291), Runeč (ID 292), Stanovno (ID 293), Ivanjkovci (ID 294), Žerovinci (ID 295), Cerovec Stanka Vraza (ID 296), Veličane (ID 297), Mali Brebrovnik (ID 299), Veliki Brebrovnik (ID 300), Vinski vrh (ID 301), Miklavž (ID 302), Hermanci (ID 303), Gomila (ID 304), Kog (ID 305), Vuzmetinci (ID 306), Kajžar (ID 307), Zasavci (ID 308), Lačaves (ID 309), Jastrebcji (ID 310), Vitan (ID 312), Pavlovski vrh (ID 315), Pavlovci (ID 317), Hardek (ID 318), Ormož (332) in Ključarovci pri Ormožu (ID 287)</p> <p>in</p> <p>občine: Središče ob Dravi, Maribor, Duplek, Lenart, Cerkvenjak Kungota, Pesnica, Šentilj, Sveti Jurij v Slovenskih goricah, Sveta Ana, Apače, Benedikt, Sveta Trojica v Slovenskih goricah, Gornja Radgona, Radenci, Križevci, Veržej, Sveti Andraž v Slovenskih goricah, Juršinci, Ptuj, Dornava, Gorišnica, Miklavž na Dravskem polju, Starše, Kidričevo, Hajdina, Markovci, Hoče-Slivnica, Rače-Fram, Zreče, Oplotnica, Slovenska Bistrica, Majšperk, Žetale, Podlehnik, Videm, Cirkulane, Zavrč, Vojnik, Slovenske Konjice, Poljčane, Makole, Šentjur, Šmarje pri Jelšah, Rogaška Slatina, Rogatec, Podčetrtek, Kozje in Bistrica ob Sotli.</p>