

parc. št. 904/1, k.o. Volčji Potok
parc. št. 904/2, k.o. Volčji Potok

Osnovni prikaz



LEGENDA:

Nazivi naselij

NASELJE

Nazivi ulic

ULICA

Parcele



št.

0 50 m

merilo 1: 1419

0 10 cm

referenčna linija

OZNAČENA PARCELA: katastrska občina:1910-VOLČJI POTOK, parcela:904/1

Osnovni prikaz

parc. št. 1476/15, k.o. Kamnik

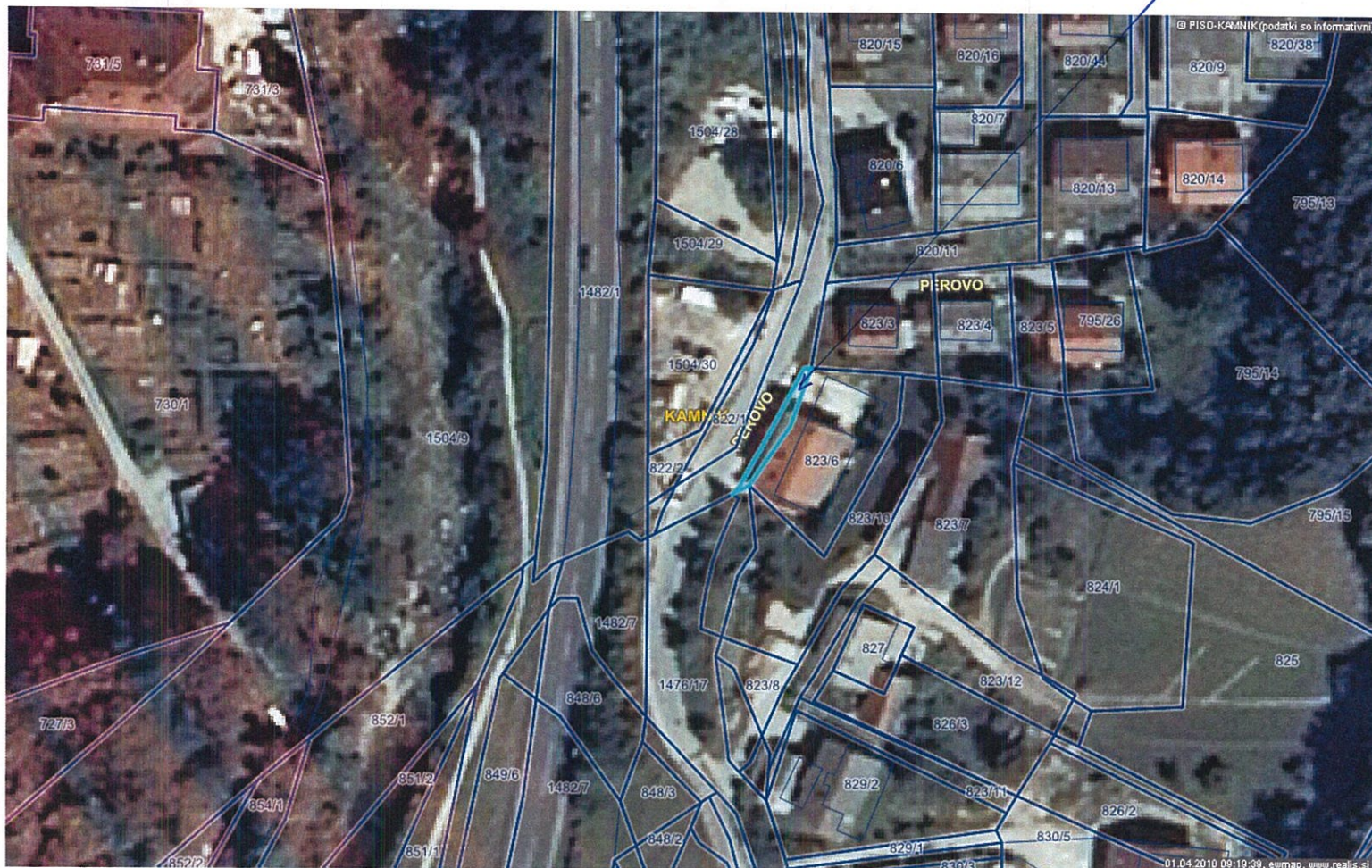

LEGENDA:

Nazivi naselij

NASELJE

Nazivi ulic

ULICA

Parcele



št.

0 50 m

merilo 1: 1152

0 10 cm

referenčna linija

OZNAČENA PARCELA: katastrska občina:1911-KAMNIK, parcela:1476/15

Osnovni prikaz



LEGENDA:

Nazivi naselij

NASELJE

Nazivi ulic

ULICA

Parcele



št.

0 50 m
merilo 1: 1152

0 10 cm
referenčna linija

OZNAČENA PARCELA: katastrska občina:1910-VOLČJI POTOK, parcela:927/2

<http://www.geoprostor.net/piso>; čas izpisa: 1. april 2010 9:20:39; uporabnik: ivanka.ogrinec@kamnik.si
Numerično merilo je veljavno, če znaša dolžina referenčne linije 10 cm. Grafično merilo je veljavno v vsakem primeru.
© PISO-KAMNIK (za uradne informacije se obrnite na pristojne ustanove)

Priloga k tč. 4

OBČINA KAMNIK - PROSTORSKI INFORMACIJSKI SISTEM - geografski prikaz

Osnovni prikaz



0 50 m
merilo 1: 944

0 10 cm
referenčna linija

OZNAČENA PARCELA: katastrska občina:1893-STRANJE, parcela:947/20

<http://www.geoprostor.net/piso>; čas izpisa: 1. april 2010 9:21:46; uporabnik: ivanka.ogrinec@kamnik.si
Numerično merilo je veljavno, če znaša dolžina referenčne linije 10 cm. Grafično merilo je veljavno v vsakem primeru.
© PISO-KAMNIK (za uradne informacije se obrnite na pristojne ustanove)

Priloge k tč. 5

OBČINA KAMNIK - PROSTORSKI INFORMACIJSKI SISTEM - geografski prikaz

Osnovni prikaz



LEGENDA:

Nazivi naselij

NASELJE

Nazivi ulic

ULICA

Parcele



št.

0 100 m

merilo 1: 1986

0 10 cm

referenčna linija

OZNAČENA PARCELA: katastrska občina:1914-ZNOJILE, parcela:1053/4

<http://www.geoprostor.net/piso>; čas izpisa: 1. april 2010 9:23:23; uporabnik: ivanka.ogrinc@kamnik.si
Numerično merilo je veljavno, če znaša dolžina referenčne linije 10 cm. Grafično merilo je veljavno v vsakem primeru.
© PISO-KAMNIK (za uradne informacije se obrnite na pristojne ustanove)

parc. št. 1017/1, k. št. Hrubi

Osnovni prikaz

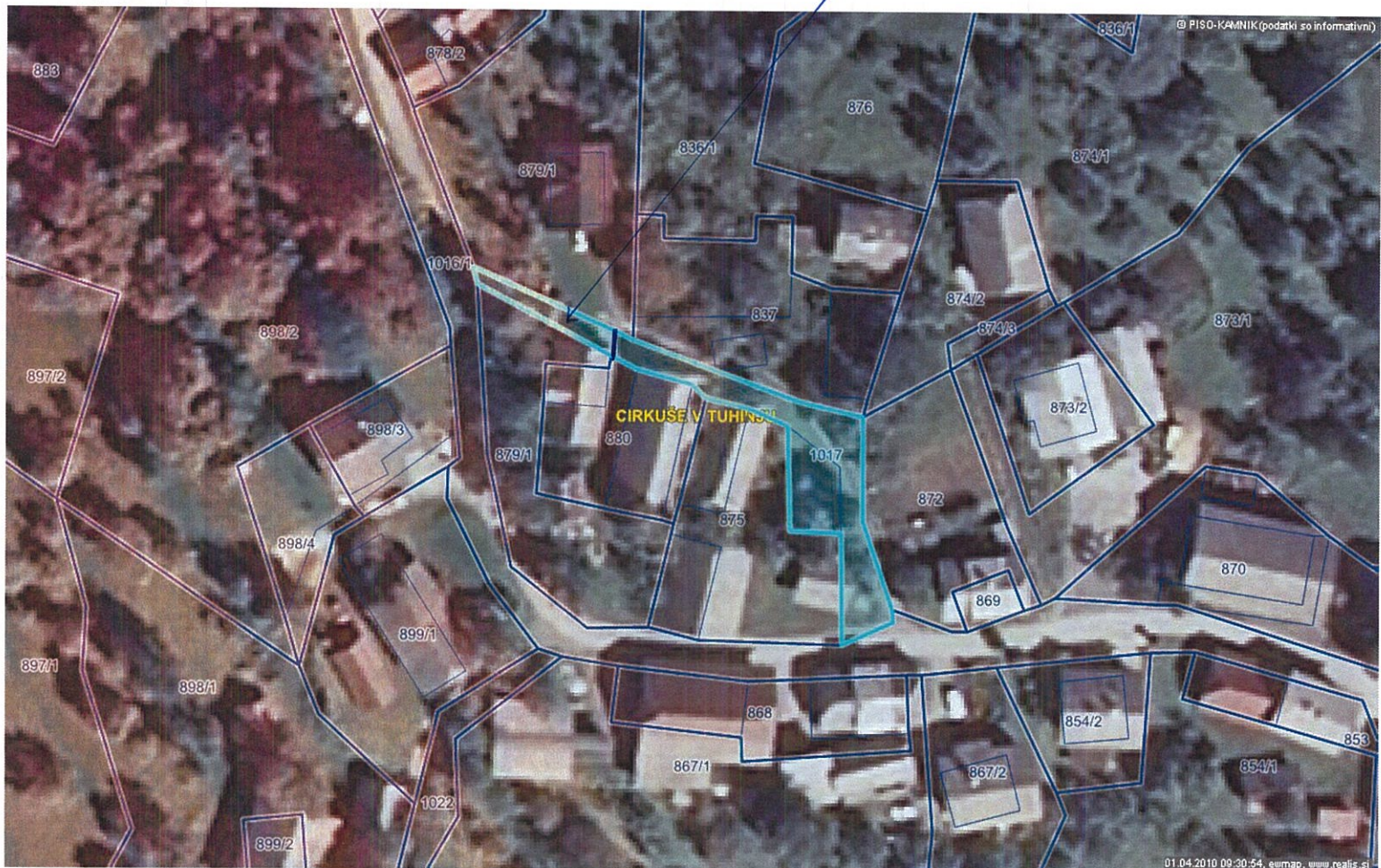

- LEGENDA:**
- Nazivi naselij
 - NASELJE
 - Nazivi ulic
 - ULICA
 - Parcele
 - št.

0 50 m
merilo 1: 977

0 10 cm
referenčna linija

OZNAČENA PARCELA: katastrska občina:1920-HRIBI, parcela:1017

<http://www.geoprostor.net/piso>; čas izpisa: 1. april 2010 9:30:52; uporabnik: ivanka.ogrinec@kamnik.si
Numerično merilo je veljavno, če znaša dolžina referenčne linije 10 cm. Grafično merilo je veljavno v vsakem primeru.
© PISO-KAMNIK (za uradne informacije se obrnite na pristojne ustanove)

Pribeje k tč.7.

parc. št. 1445/13 k.o. Kamnik.

Osnovni prikaz



LEGENDA:

Nazivi naselij

NASELJE

Nazivi ulic

ULICA

Parcele



št.

0 20 m
merilo 1: 433

0 10 cm
referenčna linija

OZNAČENA PARCELA: katastrska občina:1911-KAMNIK, parcela:1445/3